



PERSONAL RE® S.R.L.S. - Consulenza Immobiliare & Home Staging

TRENTO | Via Galileo Galilei 9-11 | 38122 | TN

BOLZANO | Corso Italia 30 | 39100 | BZ

VALLE LAGHI - CAVEDINE | Viale Degasperì 12 | 38073 | TN

T. +39 0461 23 70 57 | info@personalre.eu | www.personalre.eu

Codice Fiscale & Partita I.V.A. 02404000222 | REA TN 221962 | Capitale Sociale € 100,00 i.v.

REPORT IMMOBILIARE & FOGLIO VISITA SOPRALLUOGO

ID_T-053

VALLE LAGHI - LASINO: vendesi APPARTAMENTO, in posizione soleggiata, con accesso al piano terra, 75 MQ, RISTRUTTURATO A NUOVO, composto da ingresso, soggiorno, cucina abitabile, 2 STANZE LETTO, BAGNO FINISTRATO. Ampio BALCONE. Comprensivo di SOFFITTA e CANTINA. TERMOAUTONOMO.
Completamente ARREDATO (OPZIONALE). Possibilità PAGAMENTO DILAZIONATO in 4 ANNI in CONTO CANONE LOCATIVO - RENT TO BUY.

Per ulteriori informazioni e sopralluogo:

PERSONAL RE AGENT® - Cell. 348 77 53 247

APE "E" - EPgl: 184,30 KWm²

Euro 97.000 - ID_T-053

Possibilità MUTUO 100%

Consulenza Family Broker Finanziario GRATUITA

PERSONAL RE® - Consulenza Immobiliare & Home Staging

TRENTO | Via Galileo Galilei 9-11 | 38122 | TN

BOLZANO | Corso Italia 30 | 39100 | BZ

VALLE LAGHI - CAVEDINE | Viale Degasperì 12 | 38073 | TN

C.C. _____ - P.ED. _____ - SUB _____ - P.M. _____ - P.F. _____

UBICAZIONE: _____ - PROPRIETÀ: _____

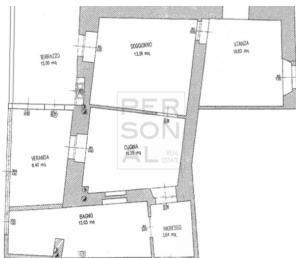

PRESA VISIONE IMMOBILE & CONSENSO TRATTAMENTO DATI / PRIVACY

_____ sottoscritt _____, nat _____ a _____ il ____/____/____, residente a _____, Tel./Cell. _____,

_____ @ _____, congiuntamente con _____, dichiara di aver

visitato, il giorno ____/____/____ ad ore _____, per la prima volta, a mezzo di PERSONAL RE® - Consulenza Immobiliare & Home Staging, per sé e/o per persone famigliari/conviventi, suddetta proposta immobiliare al fine di valutarne l'acquisto ovvero la locazione. Il sopralluogo effettuato è completamente gratuito: solamente in caso della sottoscrizione di una proposta d'acquisto/ di locazione e/o di una compravendita/locazione diretta con la Proprietà, _____ sottoscritt _____ si obbliga a corrispondere a PERSONAL RE® un compenso provvigione del 3% (treper cento) oltre I.V.A. sul prezzo pattuito tra le Parti ovvero il 10% (dieci per cento) del canone di locazione annuo oltre I.V.A. ovvero € _____ oltre I.V.A. concordato forfettariamente, da versarsi in rimessa diretta vista fattura. Il tutto fatto salvo diversi patti/accordi tra le Parti. Si autorizza il trattamento dei dati personali ai sensi della Legge 675/96, del Decreto Legislativo 196/03 e del Regolamento U.E. 2016/679, per lo svolgimento di attività connesse e funzionali al corretto svolgimento dell'intermediazione immobiliare ed alla ricezione di telefonate/email informative/newsletter. _____ sottoscritt _____ dichiara di aver preso visione dell'informativa, predisposta da PERSONAL RE®, in merito al trattamento dei dati personali, allegata al presente. Ogni richiesta in merito alle modalità di trattamento dei dati, alla variazione e cancellazione potrà essere inoltrata all'email "info@pec.personalre.eu".

_____, ____/____/____
